

1F ロビー



2F 体育館ロビー

使用時間

▶ギャラリー・会議室・集会室	午前9時～午後9時
▶体育館	平日 午前9時～午後5時
	土曜日 午後5時～午後9時
	日曜日 午後1時～午後9時
	祝日 午前9時～午後9時



1F 受付

ご利用・お申込みの流れ



ACCESS



- 公共交通機関（地下鉄）でお越しの方
- ・東山線「新栄町」駅1番出口より徒歩5分
 - ・桜通線「高岳」駅3番出口より徒歩5分
- お車で越しの方
- ・駐車場は、制限台数内での駐車となります（地下1階 自走式専用駐車場）
 - ・可能な限り公共交通機関をご利用のうえご来館ください

ご予約・問合せ先

[受付時間] 午前9時～午後8時（休館日は除く）
 [受付場所] 東桜会館1階 管理室
 〒461-0005 名古屋市東区東桜2-6-30
 TEL 052-973-2223
 FAX 052-973-2224
 [休館日]
 ・12月29日～翌年1月3日
 ・設備の保守点検などのため臨時に休館することがあります

東桜会館ウェブサイト

<https://www.higashisakura-kaikan.jp/>

「空き日状況カレンダーから」各施設の空き日状況が確認できます → コチラ

東桜会館 空き日状況カレンダー | 検索



東桜会館に使用されている外壁材は約4,600㎡、厚み30mmのライムストーンといわれるドイツ産の石灰岩です。ライム石の地質年代がジュラ紀にあたり、アンモナイトやベレムナイト（二枚貝）の化石が含まれています



東桜会館

- 地域開放施設
- ▶ ギャラリー
 - ▶ 会議室・集会室
 - ▶ 体育館



当館は、みなさまに広くご利用いただけるよう、ギャラリー・会議室・集会室・体育館を備えた多目的な施設です。みなさまのさまざまな文化・芸術・体育活動による利用を通じて、地域の文化・芸術振興・健康増進に貢献してまいります

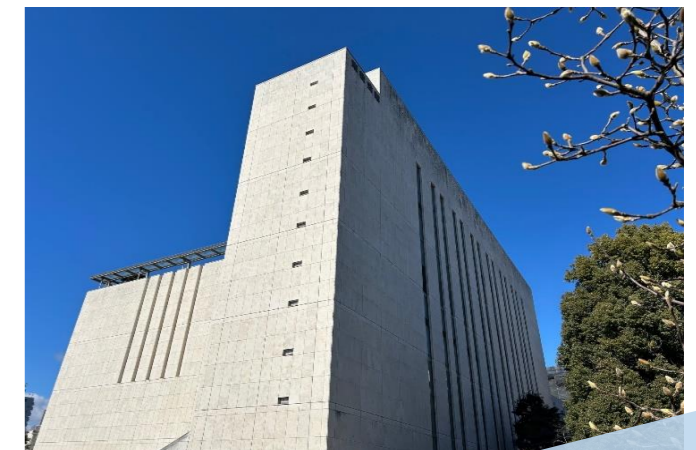



1F ギャラリー



間仕切りパネルの配置で空間を自由に演出し、美術鑑賞等の展示会に対応



2F 体育館

スポーツを目的として各種競技、レクリエーションでご利用いただけます



集会室にはピアノを常設し、コーラス等で利用可能



1F 会議室・集会室

3名掛けスクール形式で3室をご用意
 ・54名(9名×6列), 72名(9名×8列), 90名(9名×10列)
 ・室内で自由にレイアウト変更可能

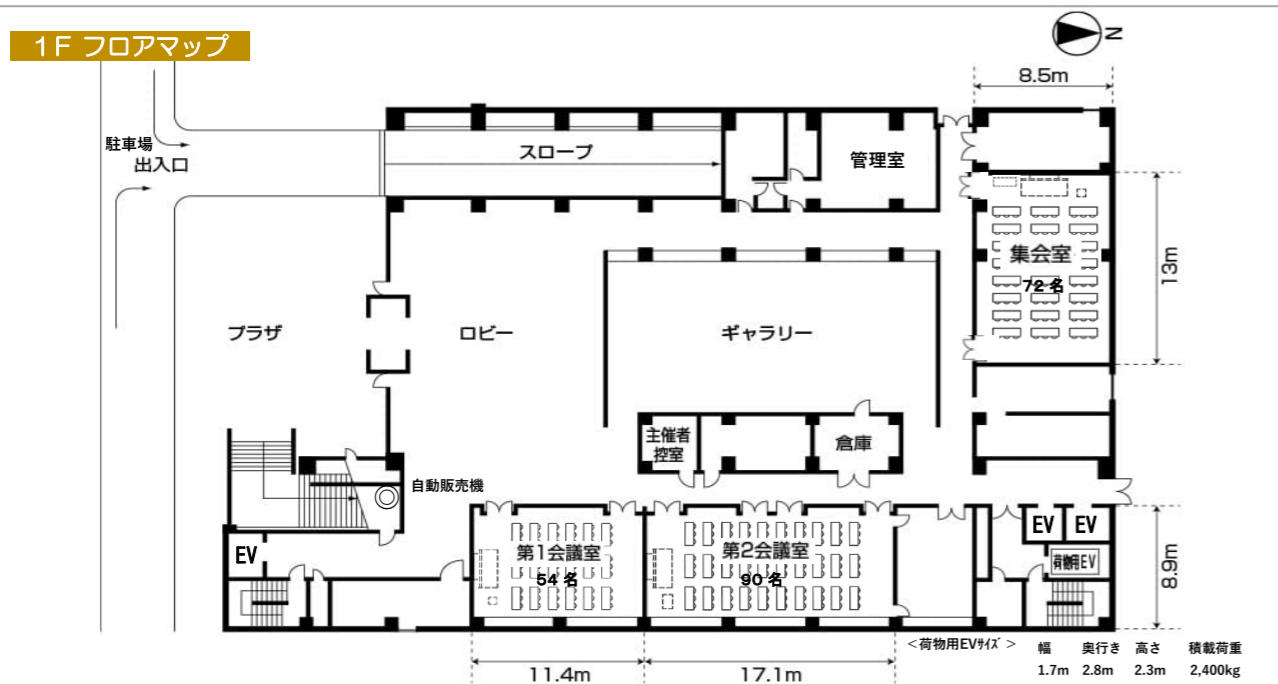

ギャラリー寸法図

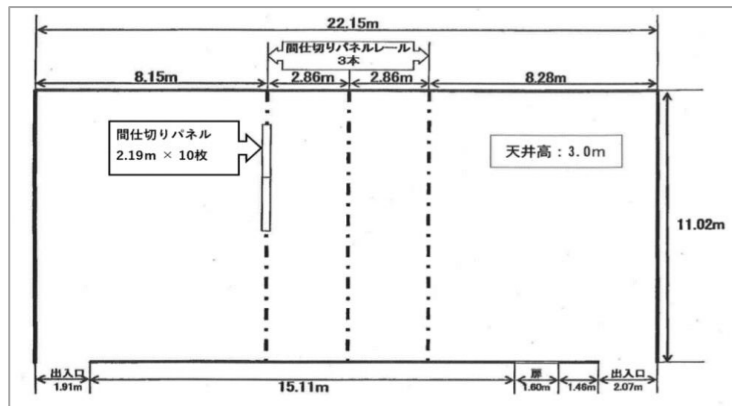

〔留意事項〕

- ・使用時間には準備、片付け時間を含みます
- ・使用時間前に入室いただくことはできません
- ・定員を超える利用はお断りいたします
- ・ロビーでの飲食はお断りいたします
- ・館内、敷地内全面禁煙となっております
- ・駐車場の利用は使用時間内に限り、各施設5台まで使用できます。主催者さまで台数管理ください
- ・お荷物のお預かり(受取・発送サービス)は行っておりません〔ただし、ポスターの掲示について〕
- ・施設使用承認前に会館の名称、電話番号を催し物の予告、宣伝、掲示に使用いただくことはお断りいたします
- ・催し物のちらし類はご要望があれば事前に送付いただき当館ウェブサイト内イベントスケジュールに掲載いたします

〔取消による解約の扱い〕 下記の基準で料金を申し受けます：時間帯および施設の変更も対象

- | | |
|--|--|
| <p>▶ギャラリー</p> <p>先行申込の場合</p> <ul style="list-style-type: none"> ・予約金の返金はありません ・使用日の前20日未満の取消… 使用料金(税抜)全額 <p>一般申込の場合</p> <ul style="list-style-type: none"> ・使用日の4か月以前の取消… 予約金の半額 ・使用日の20日以前4か月未満の取消… 予約金全額 ・使用日の前20日未満の取消… 使用料金(税抜)全額 | <p>▶会議室・集会室</p> <p>先行申込の場合</p> <ul style="list-style-type: none"> ・予約金の返金はありません ・使用日の前7日未満の取消… 使用料金(税抜)全額 <p>一般申込の場合</p> <ul style="list-style-type: none"> ・使用日の前7日未満の取消… 使用料金(税抜)全額 <p>▶体育館</p> <ul style="list-style-type: none"> ・使用日の前2日未満の取消… 使用料金(税抜)全額 |
|--|--|

施設使用料金

〔先行申込〕 (単位:円)

施設名	使用時間単位	平日料金 (税込金額)	平日予約金 (税込金額の半額)	休日料金 (税込金額)	休日予約金 (税込金額の半額)
ギャラリー	6日間(休日を含む)	176,000	80,000	—	—
	1日あたり	26,400	12,000	39,600	18,000
第1会議室 (定員54名)	9:00~12:00	4,400	2,000	6,600	3,000
	13:00~17:30	6,600	3,000	9,900	4,500
	18:00~21:00	4,400	2,000	6,600	3,000
	全日	13,200	6,000	19,800	9,000
第2会議室 (定員90名)	9:00~12:00	6,600	3,000	9,900	4,500
	13:00~17:30	8,800	4,000	13,200	6,000
	18:00~21:00	6,600	3,000	9,900	4,500
	全日	19,800	9,000	29,700	13,500
集会室 (定員72名)	9:00~12:00	6,600	3,000	9,900	4,500
	13:00~17:30	8,800	4,000	13,200	6,000
	18:00~21:00	6,600	3,000	9,900	4,500
	全日	19,800	9,000	29,700	13,500

休日: 土曜・日曜・祝日

〔一般申込〕

(単位:円)

施設名	使用時間単位	平日料金 (税込金額)	休日料金 (税込金額)
ギャラリー	6日間(休日を含む)	88,000	—
	1日あたり	13,200	19,800
第1会議室 (定員54名)	9:00~12:00	2,200	3,300
	13:00~17:30	3,300	4,950
	18:00~21:00	2,200	3,300
	全日	6,600	9,900
第2会議室 (定員90名)	9:00~12:00	3,300	4,950
	13:00~17:30	4,400	6,600
	18:00~21:00	3,300	4,950
	全日	9,900	14,850
集会室 (定員72名)	9:00~12:00	3,300	4,950
	13:00~17:30	4,400	6,600
	18:00~21:00	3,300	4,950
	全日	9,900	14,850
体育館	5時間まで1時間あたり	1,650	
	5時間を超える1時間あたり	1,100	

休日: 土曜・日曜・祝日

〔付属設備使用料金〕 会議室・集会室：1日1回あたり (単位:円)

品名	料金 (税込金額)
基本セット	1,100
マイク1本および音響設備	1,100
ハンカワイヤレスマイク	550
タイピン型マイク	550
ダイナミックマイク	550
液晶プロジェクター(天吊または卓上)	2,200
ピアノ(集会室のみ)	1,650
モニターテレビ	1,100
書画カメラ OHC	1,650
卓上・床上マイクスタンド	マイクとセット

申込：受付期間と抽選日

- 〔先行申込〕
- ▶ギャラリー：使用希望月に応じて使用日の属する月の13~18か月前の期間における申込
 - ▶会議室・集会室：使用希望月に応じて使用日の属する月の4~18か月前の期間における申込

使用希望月	ギャラリー・会議室・集会室		体育館	
	抽選受付期間	抽選日	抽選以降の受付期間(先着順)	抽選以降の受付期間(先着順)
1月	前々年 9/1~9/20	前々年 9/21	前々年 9/23~12/28	前々年 9/23~前年 9/30
2月	前々年 9/1~9/20	前々年 9/21	前々年 9/23~12/28	前々年 9/23~前年 10/31
3月	前々年 9/1~9/20	前々年 9/21	前々年 9/23~12/28	前々年 9/23~前年 11/30
4月	前々年 12/1~12/20	前々年 12/21	前々年 12/23~前年 3/31	前々年 12/23~前年 12/28
5月	前々年 12/1~12/20	前々年 12/21	前々年 12/23~前年 3/31	前々年 12/23~前年 1/31
6月	前々年 12/1~12/20	前々年 12/21	前々年 12/23~前年 3/31	前々年 12/23~前年 2/28
7月	前年 3/1~3/20	前年 3/21	前年 3/23~6/30	前年 3/23~前年 3/31
8月	前年 3/1~3/20	前年 3/21	前年 3/23~6/30	前年 3/23~前年 4/30
9月	前年 3/1~3/20	前年 3/21	前年 3/23~6/30	前年 3/23~前年 5/31
10月	前年 6/1~6/20	前年 6/21	前年 6/23~9/30	前年 6/23~前年 6/30
11月	前年 6/1~6/20	前年 6/21	前年 6/23~9/30	前年 6/23~前年 7/31
12月	前年 6/1~6/20	前年 6/21	前年 6/23~9/30	前年 6/23~前年 8/31

体育館には先行申込はありません



〔一般申込〕

- ▶ギャラリー：使用希望月に応じて使用日の属する月の12~14か月前から使用日の前々日までの申込
- ▶会議室・集会室：使用日の属する月の3か月前から使用日の前々日までの申込
- ▶体育館：使用月の属する月の3か月前から使用日の前々日までの申込

使用希望月	ギャラリー		会議室・集会室・体育館		全施設共通
	抽選受付期間	抽選日	抽選受付期間	抽選日	
1月	前年 1/4~1/10	前年 1/11	前年 10/1~10/10	前年 10/11	抽選日の翌日以降、使用初日の前々日まで
2月	前年 1/4~1/10	前年 1/11	前年 11/1~11/10	前年 11/11	
3月	前年 1/4~1/10	前年 1/11	前年 12/1~12/10	前年 12/11	
4月	前年 4/1~4/10	前年 4/11	1/4~1/10	1/11	
5月	前年 4/1~4/10	前年 4/11	2/1~2/10	2/11	
6月	前年 4/1~4/10	前年 4/11	3/1~3/10	3/11	
7月	前年 7/1~7/10	前年 7/11	4/1~4/10	4/11	
8月	前年 7/1~7/10	前年 7/11	5/1~5/10	5/11	
9月	前年 7/1~7/10	前年 7/11	6/1~6/10	6/11	
10月	前年 10/1~10/10	前年 10/11	7/1~7/10	7/11	
11月	前年 10/1~10/10	前年 10/11	8/1~8/10	8/11	
12月	前年 10/1~10/10	前年 10/11	9/1~9/10	9/11	

申込の際は「東桜会館ご利用案内」の内容を厳守ください
 当館ウェブサイトからダウンロードできます

コチラ →

